

La rémunération

N2: Démontrez une compréhension de la rémunération, y compris le salaire horaire, le salaire fixe, le travail à forfait, la commission, et le tarif à la pièce, pour calculer le revenu brut et le revenu net.



Vocabulaire

rémunération - pay

salaire horaire - hourly pay

salaire fixe - fixed salary

travail à forfait - flat rate

revenu brut - gross income

revenu net - net income

(après les impôts, le RPC et l'assurance emploi)

hebdomadaire - weekly (52/année)

annuel - yearly

heures supplémentaire - overtime

fiche de paie - payslip

mensuel - monthly (12/année)

jour férié - public holiday

quart de travail - shift

retenu - deductions

Horaire : L'employé gagne une somme d'argent fixe pour **chaque heure** travaillé.

À la pièce : L'employé gagne une somme d'argent **défini à l'unité** (chaque unité vendu ou chaque fois qu'un service est offert)

Commission : L'employé gagne un **pourcentage** de la somme totale des ventes effectuées.

Contrat : L'employé gagne un **salaire fixe** qui est le même chaque période de rémunération peu importe les conditions.

Autonome : L'individu n'a **pas d'employeur**. Souvent, les travailleurs autonomes possèdent leur propre entreprise et se donne un salaire du type de leur choix.

11,25\$

salaire minimum : montant minimum que doit recevoir un travailleur pour une heure de travail; le taux varie selon la province ou le territoire où tu habites

salaire brut : montant total d'argent gagné, également appelé revenu brut

fiche de paie : formulaire donné à un employé par son employeur et sur lequel figurent le salaire et les retenues salariales de l'employé pour une période de paie définie

bimensuel : deux fois par mois

aux deux semaines : toutes les deux semaines

24/année
26/année

Surtemps / heures supplémentaires : Avec un **taux horaire**, un employé peut gagner plus d'argent s'il travaille plus d'heure que sa semaine régulière. Les heures de surtemps sont souvent calculé à **temps et demi (1,5 X)** ou à **temps double (2 X)**.

Pourboire : L'employé reçoit de l'argent du client pour un service offert (tip)

Prime et prime de quart : Boni d'argent remis à l'employé si des conditions sont atteintes ou dépassées. Aussi, une prime de quart peut être remise pour des heures de travail inhabituelles.

DISCUSSION DES IDÉES

TYPES DE RÉMUNÉRATION

En équipe de deux, discutez des questions suivantes :

1. Les gens peuvent être payés de différentes façons. Dressez la liste de ces façons.
2. Donnez quelques exemples des différents métiers qui entrent dans chaque catégorie de rémunération.
3. Est-il plus avantageux d'être payé une fois par semaine plutôt qu'une fois par mois? Selon vous, pourquoi la majorité des travailleurs ne sont-ils pas payés à la semaine?
4. Si vous occupez un emploi pour lequel vous gagnez un salaire annuel qui vous est versé chaque mois et que vous effectuez plus de 40 heures de travail pendant une semaine, de quelle façon pouvez-vous être rémunérés pour vos heures supplémentaires?

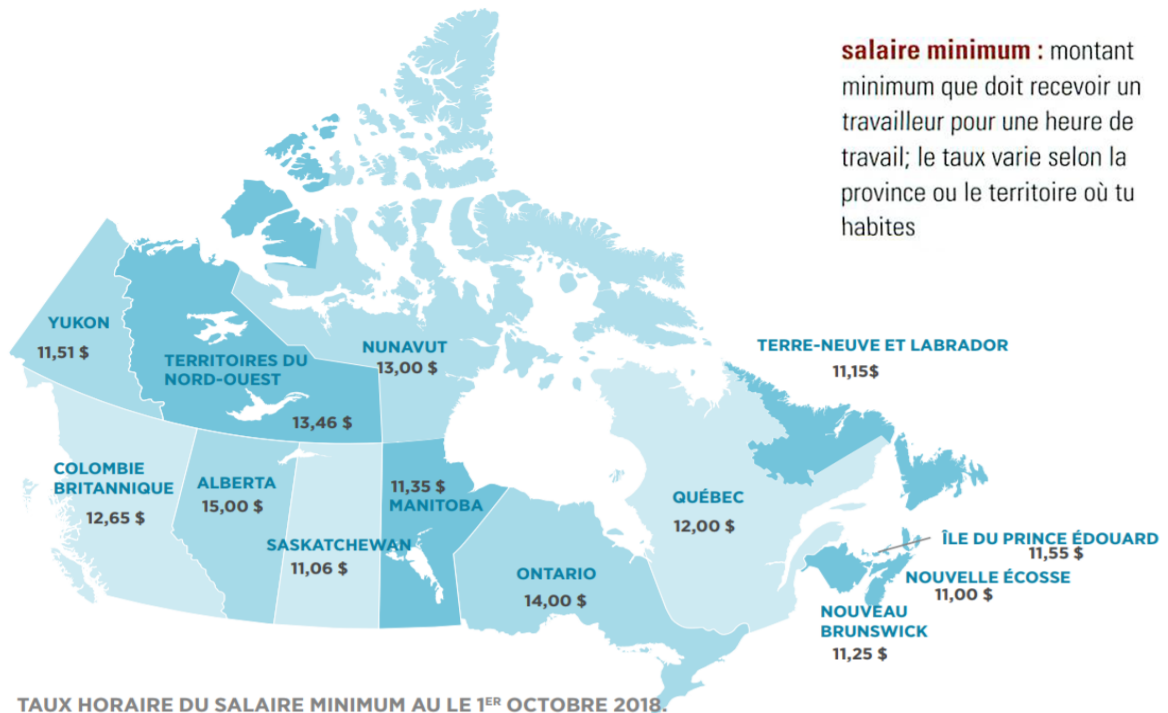

salaire minimum : montant minimum que doit recevoir un travailleur pour une heure de travail; le taux varie selon la province ou le territoire où tu habites

Nom de l'employé : Jolie			
Compagnie :	Date de début de paie : 2010-10-13		
Dépannage ascenseur inc.	Date de fin de paie : 2010-10-19		
Renseignements généraux			
Matricule de l'employé : 999999	Titre du poste : Apprentie réparatrice d'ascenseurs		
Adresse :	Taux de rémunération : 19,00 \$/h Annuel :		
Heures de travail et rémunération			
Description	Taux	Heures	Salaire brut
Heures normales	19,00 \$/h	37,5	712,50 \$

- Combien de jours la période de paie couvre-t-elle? 7
- Si le salaire brut de Jolie est de 712,50 \$, combien d'heures a-t-elle effectuées?
- Le salaire qu'elle a gagné est-il plus élevé ou moins élevé que le salaire minimum en vigueur dans votre province ou votre territoire?
- Élaborez une formule que Jolie pourrait utiliser pour calculer son salaire pour une période de paie donnée.

$$\text{taux horaire} \times \text{heures} = \text{Salaire brut}$$

Exemple 1

Chaque été, Rick travaille comme préposé de terrain de stationnement pour le Centre des congrès de Halifax. Cette année, son salaire s'élève à 9,76 \$ l'heure et le nombre d'heures qu'il effectue varie d'une semaine à l'autre. Il a travaillé 25 heures pendant la semaine du 14 au 20 août et 35 heures pendant la semaine du 21 au 27 août.

La fiche de paie de Rick est présentée ci-dessous. Assure-toi qu'elle est exacte et corrige les erreurs au besoin.

Nom de l'employé : Rick			
Compagnie : Centre des congrès		Date de début de paie :	2010-08-14
		Date de fin de paie :	2010-08-27
Renseignements généraux			
Matricule de l'employé :	999999	Titre du poste :	Préposé de terrain de stationnement
Adresse :		Taux de rémunération : Annuel :	9,76 \$/h
Heures de travail et rémunération			
Description	Taux	Heures	Salaire brut
Heures normales	8,76 \$/h	60 ✓	526,60 \$

$$9,76 \$/h \times 60 = 585,60 \$$$

Exemple 2

Amos a été embauché à titre de commis de bureau pour une compagnie d'assurances. Son salaire annuel sera de 34 756,00 \$.

- a) Pourquoi Amos n'est-il pas payé une fois par année pour son travail?
- b) Sa paie par période de paie serait-elle plus élevée s'il était payé deux fois par mois ou toutes les deux semaines?

$$34\,756,00 \div \underline{26} = 1336,77^{\$}$$

$$34\,756,00 \div \underline{24} = \boxed{1448,17^{\$}}$$

Exemple 3

Le taux normal de Laura pour son travail dans un entrepôt est de 9,86 \$ l'heure. Elle travaille 8 heures par jour. Elle doit effectuer un quart de travail supplémentaire pendant un jour férié, et le taux pour les heures supplémentaires correspond à une fois et demie son salaire.

- Quel sera le salaire brut de Laura pour ce jour férié?
- Quel sera son taux horaire pour ce jour férié?

$$a) \ 8 \text{ heures} \times 14,79 \text{ \$/h} = 118,32 \text{ \$}$$

↑
b

Exemple 4

Devoir

Gregor travaille comme vitrier, c'est-à-dire une personne qui taille et pose les vitres, pour un fabricant de vitres à Miramichi, au N-B. Il gagne 19,99 \$ l'heure et travaille 37,5 heures par semaine. Il touche une fois et demie son salaire pour toute heure supplémentaire. Gregor examine l'horaire de la semaine à venir, qui se trouve ci-dessous.

HORAIRE HEBDOMADAIRE			
<i>Nom de l'employé</i>	<i>Jour</i>	<i>Heure d'arrivée</i>	<i>Heure de départ</i>
Gregor	Dimanche		
	Lundi	8 h	16 h
	Mardi	8 h 15	16 h
	Mercredi	8 h	15 h 30
	Jeudi	8 h	16 h
	Vendredi	9 h	16 h 15
	Samedi	8 h 30	18 h 30